MAPA GEOLOGICO DE SANTANDER

(Hoja Nº 120-IV)

M. JULIVERT - D. BARRERO - J. NAVAS.

1963

UNIVERSIDAD INDUSTRIAL DE SANTANDER
Departamento de Geologia

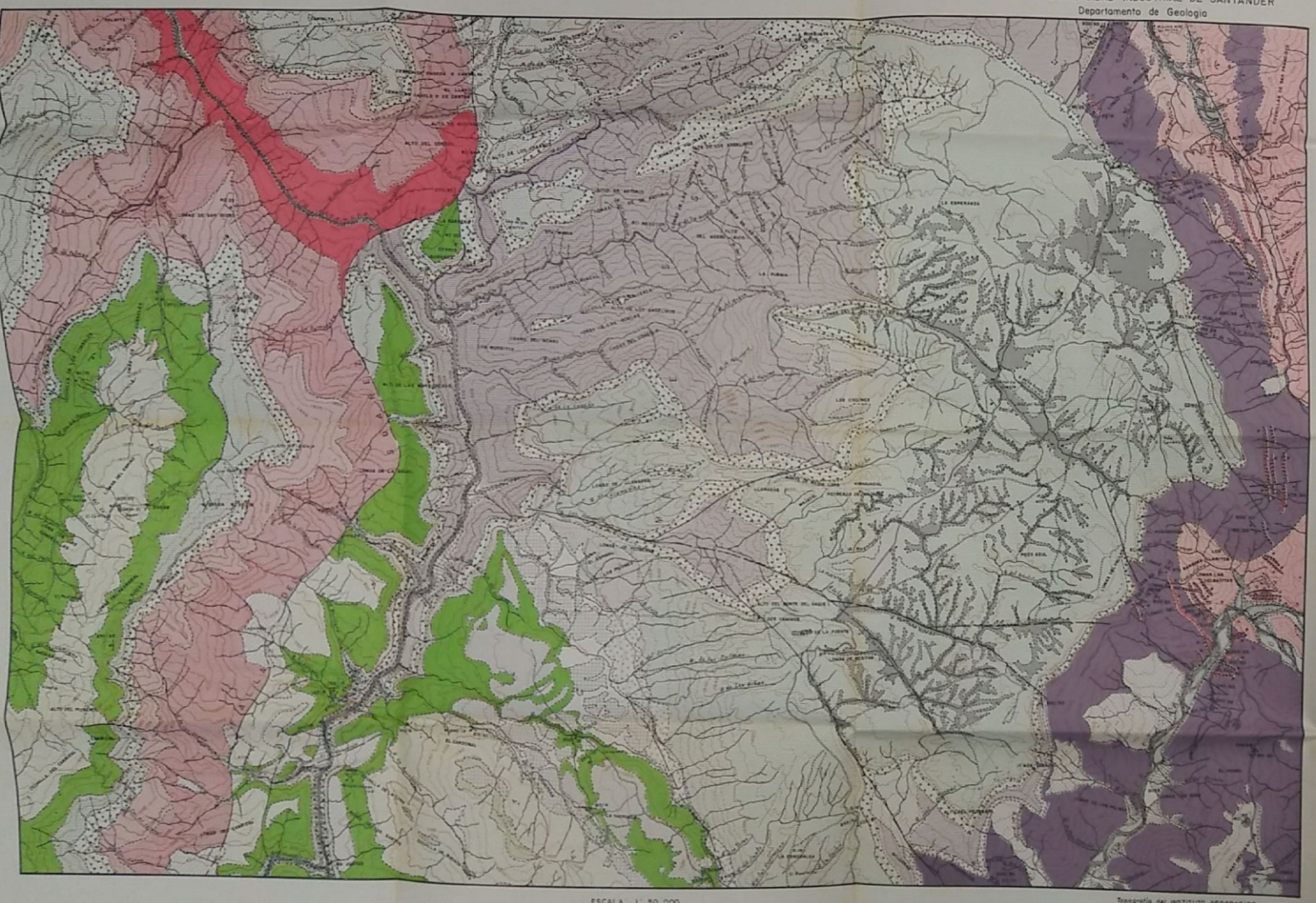

ESCALA: 1: 50.000

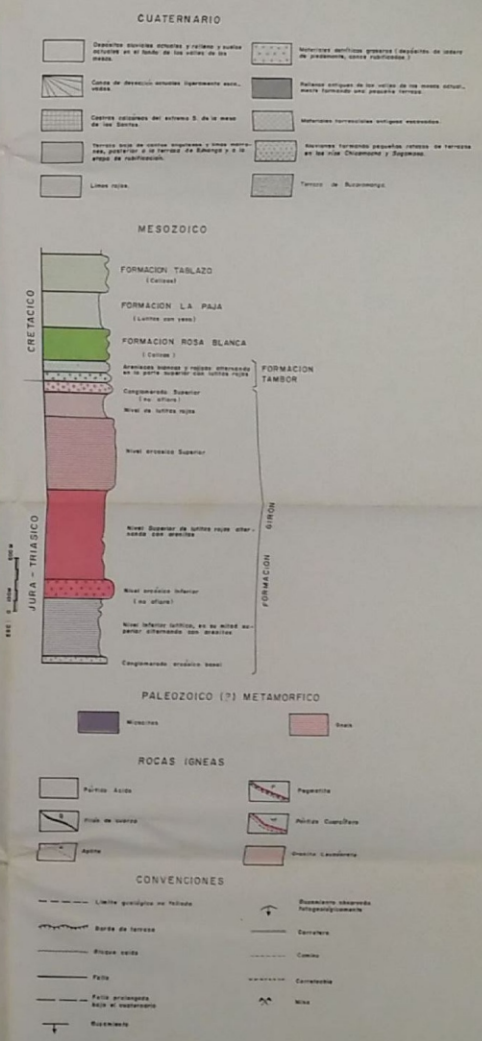

Topografía del INSTITUTO GEOGRAFICO AGUSTIN CODAZZI
DIBUJO: ASTRID M. DE TELLEZ